Утверждена

_____

(наименование документа об утверждении, включая наименования органов государственной власти или органов местного самоуправления, принявших решение об утверждении схемы или подписавших соглашение о перераспределении земельных участков)

от _____ № _____

Схема расположения земельного участка или земельных участков на кадастровом плане территории

Система координат: МСК-50, зона 2

Условный номер земельного участка —

(указывается в случае, если предусматривается образование двух и более земельных участков)

Площадь земельного участка *2 499* м^2

(указывается проектная площадь образуемого земельного участка, вычисленная с использованием федеральной государственной географической информационной системы, обеспечивающей функционирование национальной системы пространственных данных, которой является федеральная государственная географическая информационная система "Единая цифровая платформа "Национальная система пространственных данных" (далее - информационная система), или иных технологических и программных средств с округлением до 1 квадратного метра. Указанное значение площади земельного участка может быть уточнено при проведении кадастровых работ не более чем на десять процентов)

Обозначение характерных точек границ	Координаты (указываются в случае подготовки схемы расположения земельного участка с использованием информационной системы или иных технологических и программных средств. Значения координат, полученные с использованием указанных технологических и программных средств, указываются с округлением до 0,01 метра)		Обозначение характерных точек границ	Координаты (указываются в случае подготовки схемы расположения земельного участка с использованием информационной системы или иных технологических и программных средств. Значения координат, полученные с использованием указанных технологических и программных средств, указываются с округлением до 0,01 метра)	
	X	Y		X	Y
н1	396 823,06	2 227 447,38	н4	396 823,06	2 227 491,65
н2	396 766,60	2 227 447,38	н1	396 823,06	2 227 447,38
н3	396 766,60	2 227 491,65			

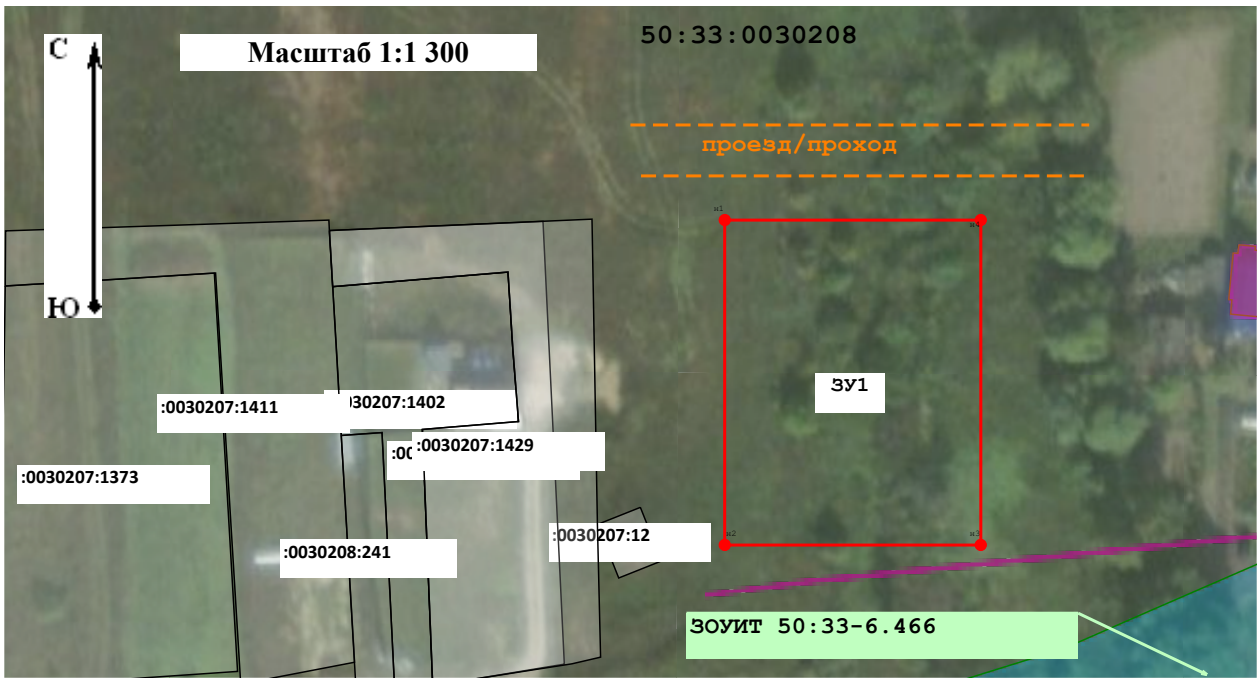

Условные обозначения:

- Характерная точка границы земельного участка, сведения о которой отсутствуют в ЕГРН, новая характерная точка
- Границы земельного участка, сведения о которых содержатся в ЕГРН
- Слой спутниковой подложки
- Граница кадастрового квартала
- Граница ЗОУИТ и территориальной зоны
- Вновь образованная часть границы
- Проезд, проход
- ЗУ1 - Образуемый земельный участок
- 50:33:0030208 - Номер кадастрового квартала
- ЗОУИТ 50:33-6.466 - ЗОУИТ Водоохранная зона реки Городенка на территории Московской области